

ÉPOUX OU PÈRE

Prénoms Benoit karim
Nom YOUB

Né le vingt huit juin mil neuf cent soixante dix
à trois heures cinq
à ISSY-LES-MOULINEAUX
de (1) Nacer Youb

et de (1) Christiane Simone Marguerite
FOURNIER

Extrait délivré conforme à l'acte de naissance n°
le (2)

L'officier de l'état civil
Sceau

MENTIONS MARGINALES (3)

MARIAGE célébré à MOUTIERS-EN-PERSE (Yonne)

le vingt neuf décembre deux mil huit à huit heures trente
Les futurs époux ont déclaré (4) qu'il n'a pas été fait de contrat de mariage

Extrait délivré conforme à l'acte de mariage n° 11 le vingt neuf décembre deux mil huit

MENTIONS MARGINALES (3)

(1) Prénoms et nom du père et de la mère.

(2) Ne pas compléter et signer lorsque les renseignements d'état civil sont opposés à l'occasion du mariage et constituent l'extrait de l'acte de mariage.

(3) Inscrites sur l'acte postérieurement à l'établissement du présent extrait.

(4) Compléter ainsi la formule : « qu'il n'a pas été fait de contrat de mariage » ou « qu'un contrat de mariage a été reçu le... par maître... notaire à... »

ÉPOUSE OU MÈRE

Prénoms Sophie Charlotte Perrine
Nom CANO

Née le dix neuf octobre mil neuf cent dixante deux
à vingt une heures trente
à PARIS 16^{ème} arrondissement
de (1) Georges André CANO

et de (1) Francine Maurice He
Charlotte DODEMAN

Extrait délivré conforme à l'acte de naissance n°
le (2)

L'officier de l'état civil
Sceau

MENTIONS MARGINALES (3)

L'officier de l'état civil

Sceau

Mairie de MOUTIERS-EN-PERSE
(Yonne)

ÉPOUX OU PÈRE

Extrait de l'acte de décès n°

Décédé le

à

Délivré conforme aux registres, le

L'officier de l'état civil
Sceau

MENTIONS MARGINALES (1)

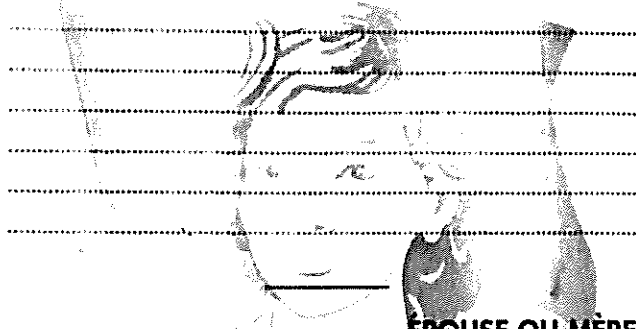

ÉPOUSE OU MÈRE

Extrait de l'acte de décès n°

Décédée le

à

Délivré conforme aux registres, le

L'officier de l'état civil
Sceau

MENTIONS MARGINALES (1)

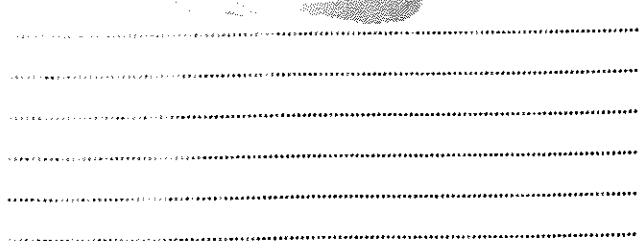

(1) Inscrites sur l'acte postérieurement à l'établissement du présent extrait.

PREMIER ENFANT

Extrait de l'acte de naissance n° 2637
le 10 octobre 2003

à 00 heures 31

est né(e) (1) Altair, Tara, Louise
Yaub

du sexe féminin à Paris 20^{ème}

reconnu(e) (2) le 11 octobre 2003

à Paris 20^{ème}

par (3) ses père et mère

Délivré conforme aux registres, le 05 MAR. 2009

L'officier de l'état civil
délégué par le Maire

MENTIONS MARGINALES (4)

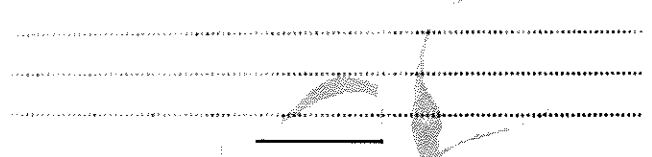

Extrait de l'acte de décès n°

Décédé(e) le

à

Délivré conforme aux registres, le

L'officier de l'état civil
Sceau

MENTIONS MARGINALES (4)

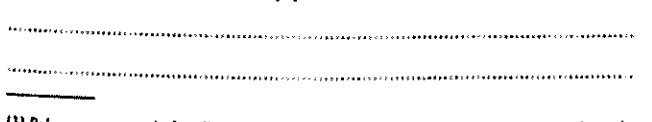

(1) Prénoms et nom de famille tels qu'ils résultent de l'acte de naissance ; compléter, le cas échéant l'indication du nom par « suivant déclaration conjointe du (date de la déclaration reçue pour le premier enfant commun) »

(2) Préciser s'il y a lieu les date et lieu de la ou des reconnaissances.

(3) Préciser, selon le cas, « par le père » « par la mère » ou « par les père et mère »

(4) Inscrites sur l'acte postérieurement à l'établissement du présent extrait.

DEUXIÈME ENFANT

Extrait de l'acte de naissance n° 9539
le 19 novembre 2007

à 03 heures 27
est né(e) (1) Naushka, Pema YOUNG

du sexe féminin à Paris 12^e
reconnu(e) (2) le 21 novembre 2007
à Paris 12^e

par (3) son père

Délivré conforme aux registres, le 05 MAR 2009

L'officier de l'état civil

MENTIONS MARGINALES (4)

Extrait de l'acte de décès n°

Décédé(e) le

à

Délivré conforme aux registres, le

L'officier de l'état civil

Sceau

MENTIONS MARGINALES (4)

(1) Prénoms et nom de famille tels qu'ils résultent de l'acte de naissance ; compléter, le cas échéant l'indication du nom par « suivant déclaration conjointe du..... (date de la déclaration reçue pour le premier enfant commun) »

(2) Préciser s'il y a lieu les date et lieu de la ou des reconnaissances.

(3) Préciser, selon le cas, « par le père » « par la mère » ou « par les père et mère »

(4) Inscrites sur l'acte postérieurement à l'établissement du présent extrait.

Extrait de l'acte de naissance n°

le

à heures

est né(e) (1)

du sexe

reconnu(e) (2)

par (3)

Délivré conforme aux registres, le

L'officier de l'état civil

Sceau

MENTIONS MARGINALES (4)

Extrait de l'acte de décès n°

Décédé(e) le

à

Délivré conforme aux registres, le

L'officier de l'état civil

Sceau

MENTIONS MARGINALES (4)

(1) Prénoms et nom de famille tels qu'ils résultent de l'acte de naissance ; compléter, le cas échéant l'indication du nom par « suivant déclaration conjointe du..... (date de la déclaration reçue pour le premier enfant commun) »

(2) Préciser s'il y a lieu les date et lieu de la ou des reconnaissances.

(3) Préciser, selon le cas, « par le père » « par la mère » ou « par les père et mère »

(4) Inscrites sur l'acte postérieurement à l'établissement du présent extrait.