

Lycée LE PARACLET
35 avenue des Glénan
29018 QUIMPER Cedex
Tél : 02 98 55 54 38
Fax : 02 98 55 07 62
REN : 0290186V



Nom et prénom : **CALVARIN Jérôme**
Classe : **MAN ARTS APPLIQUES 2**
Né(e) le : **06/12/1999**
INE : **080753349CE**



ANNÉE SCOLAIRE
2017-2018
1er Trimestre

Effectif : 32

Matières	Coef	Moyennes		Appréciations
		Elève	Classe	
MATHEMATIQUES APPLIQ <small>M. LE GUELLEC</small>	1	17	12,42	Très bien.
SCIENCES APPLIQUEES <small>M. DONNIART</small>	1	16,27	13,95	Résultats satisfaisants. L'investissement et l'attitude dans la matière peuvent être améliorés.
ANGLAIS LV1 <small>M. SOUFFLARD</small>	1	12,83	13,14	Résultats corrects et bonne participation. Attention cependant à bien rester concentré en cours.
SC.HUM.& TECH.EXPRES <small>M. KARAMA</small>	1	13,5	13,7	Bon trimestre.
ARTS-TECH.-CIVILISAT <small>Mme JEROME-GELDY - M. KERNOA</small>	1	12,82	12,85	Travail sérieux et régulier, encore quelques maladresses dans l'argumentation cependant !
EXPRESSION PLASTIQUE <small>Mme JEROME-GELDY - M. KERNOA</small>	1	13,07	13,39	Jérôme est un étudiant sérieux et impliqué qui doit encore affiner les analyses et son écriture personnelle.
MODES CONVENT.REPRES <small>Mme LIGAVAN</small>	1	13	12,44	De réelles capacités dans le domaine à exploiter avec plus de rigueur.
COMPOSIT.ARTS APPLIQ <small>Mme BACON - LAMOUR - Mme JEROME-GELDY</small>	1	12,83	12,76	Ensemble satisfaisant et en progrès . Il faut cependant que Jérôme contrôle son rapport à la prise de parole et évite le bavardage.
TRAVX & ETUDES PRAT. <small>Mme OWEN</small>	1	13	13,13	Des compétences qu'il faut amplifier par un investissement plus régulier et moins de bavardage...
Moyenne Générale		13,81	13,09	

VIE SCOLAIRE

Demi journées d'absence :

2

Retards : 1

Appréciations du professeur principal

Travail et résultats satisfaisants, Jérôme est impliqué dans sa formation et devrait encore progresser.

Signature du chef d'établissement
Alain Blévec

Lycée **LE PARACLET**
 35 avenue des Glénan
29018 QUIMPER Cedex
 Tél : 02 98 55 54 38
 Fax : 02 98 55 07 62
REN : 0290186V

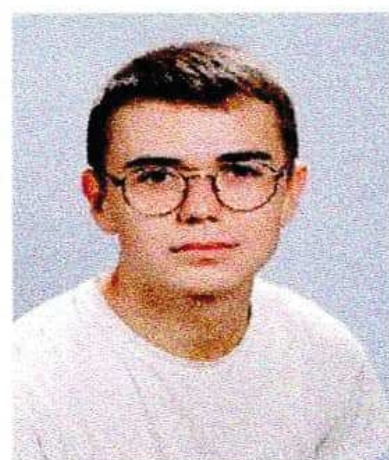

Nom et prénom : **CALVARIN Jérôme**
 Classe : **MAN ARTS APPLIQUES 2**
 Né(e) le : 06/12/1999
 INE : **080753349CE**

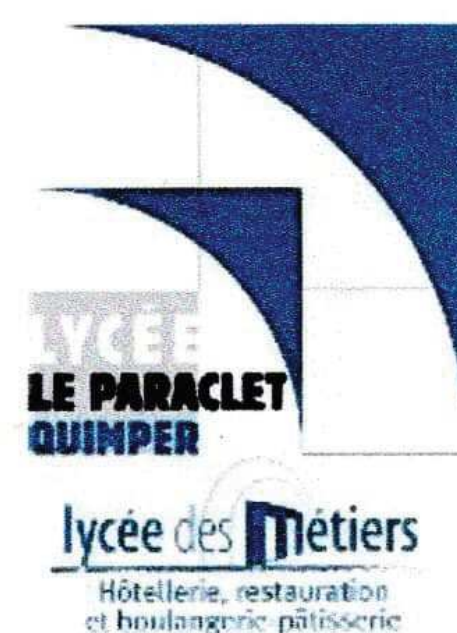

ANNÉE SCOLAIRE
2017-2018
2ème Trimestre

Effectif : 32

Matières	Coef	Moyennes		Appréciations
		Elève	Classe	
MATHEMATIQUES APPLIQ M. LE GUELLEC	1	13,5	11,67	Bon trimestre, travail sérieux. Participation active en classe.
SCIENCES APPLIQUEES M. DONNART	1	15,5	14,59	Résultats satisfaisants.
ANGLAIS LV1 M. SOUFFLARD	1	14,25	13,66	Travail satisfaisant. La participation est régulière, il faut maintenant s'attacher à intervenir seulement en anglais.
SC.HUM.& TECH.EXPRES M. KARAMA	1	13,83	14	Des résultats corrects. Le travail est sérieux, Jérôme est un élève volontaire.
ARTS-TECH.-CIVILISAT Mme JEROME-GELDY - M. KERNOA	1	14,29	13,52	Un ensemble qui témoigne de sérieux et d'un investissement de qualité dans les différentes activités. Résultats très satisfaisants ce trimestre, bravo !
EXPRESSION PLASTIQUE Mme JEROME-GELDY - M. KERNOA	1	13,83	13,55	Bonne implication, des progrès sensibles.
MODES CONVENT.REPRES Mme LIGAVAN	1	16,6	13,67	Le travail est toujours mené avec efficacité et une bonne réflexion. Continuez ainsi.
COMPOSIT.ARTS APPLIQ Mme BACON - LAMOUR - Mme JEROME-GELDY	1	12,5	11,99	La démarche de recherche est menée avec une attitude dynamique et explorante. l'ensemble est satisfaisant.
TRAVX & ETUDES PRAT. Mme OWEN	1	13,5	13,16	Bon travail, les compétences sont mieux exploitées, des progrès évidents en cours de trimestre.
Moyenne Générale		14,2	13,31	

Signature du chef d'établissement

Vie Scolaire : Demi journées d'absence : 5 Retards : 3

Appréciations du professeur principal

Des résultats qui témoignent d'une bonne implication et de progrès dans l'ensemble des matières.

Lycée **LE PARACLET**
 35 avenue des Glénan
29018 QUIMPER Cedex
 Tél : 02 98 55 54 38
 Fax : 02 98 55 07 62
REN : 0290186V

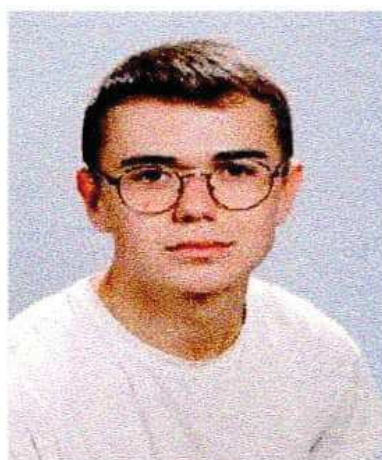

Nom et prénom : **CALVARIN Jérôme**
 Classe : **MAN ARTS APPLIQUES 2**
 Né(e) le : 06/12/1999
 INE : **080753349CE**



ANNÉE SCOLAIRE
2017-2018
3ème Trimestre

Effectif : 32

Matières	Coef	Moyennes		Appréciations
		Elève	Classe	
MATHEMATIQUES APPLIQ M. LE GUELLEC	1	12	14,11	Bilan d'année satisfaisant.
SCIENCES APPLIQUEES M. DONNART	1	18	13,75	Ensemble d'année satisfaisant.
ANGLAIS LV1 M. SOUFFLARD	1	15	13,94	Travail satisfaisant. Il faut être plus concentré en cours.
SC.HUM.& TECH.EXPRES M. KARAMA	1			
ARTS-TECH.-CIVILISAT Mme JEROME-GELDY - M. KERNOA	1	14,78	13,54	Travail et résultats satisfaisants, bonne implication
EXPRESSION PLASTIQUE Mme JEROME-GELDY - M. KERNOA	1	14,17	13,91	Ensemble très satisfaisant
MODES CONVENT.REPRES Mme LIGAVAN	1	12	11,93	De bonnes capacités. Attention à se montrer parfois plus rigoureux.
COMPOSIT.ARTS APPLIQ Mme BACON - LAMOUR - Mme JEROME-GELDY	1	13	12,35	Belle progression tout au long de l'année. Travail et résultats satisfaisants.
TRAVX & ETUDES PRAT. Mme OWEN	1	16,25	14,14	Très bon travail ce trimestre, de réels progrès dans la matière
Moyenne Générale		14,4	13,43	

Signature du chef d'établissement

Vie Scolaire : Demi journées d'absence : **3** Retards : **2**

Appréciations du professeur principal

Travail et résultats très satisfaisants. Jérôme s'est impliqué avec sérieux tout au long de l'année dans sa formation.

Année scolaire : 2018/2019

TS1DMTE (32 élèves)

Bulletin du 1er Semestre

CALVARIN Jerome

Né le 06/12/1999

N° national : 080753349CE

M. et Mme Jean-Yves CALVARIN
Kernevezic
29290 MILIZAC-GUIPRONVEL
FRANCE

	Matières	Moyennes				Appréciations
		Élève	Clas.	-	+	
Enseignement général	Enseignement général	14,49	15,05	8,49	18,64	
	SC.HUM & TECH.EXPRE Mme SABER	14,75	14,93	11,00	18,75	Ensemble satisfaisant malgré des difficultés au niveau de l'expression écrite. Efforts à poursuivre
	SCIENCES PHYSIQUES M. ABOU CHAHINE	17,42	15,29	5,76	19,85	Elève très sérieux et engagé. Un très bon semestre.
	ANGLAIS LV1 M. POLOUBINSKI	12,00	15,40	4,34	19,41	Des difficultés mais un engagement très encourageant. Poursuivez vos efforts.
	ESPAGNOL LV1 M. SANJUAN	13,80	14,68	13,00	15,80	Des résultats corrects, capable de mieux.
>Enseignement technologique	>Enseignement technologique	15,50	14,80	9,53	17,27	
	ATELIER SERIGRAPHIE Mme MAGNY	15,50	14,10	12,00	16,50	
	ATELIER MAILLE Mme ROUVRAY	14,00	12,85	9,00	16,00	Une démarche personnelle sensible, personnelle, cohérente et de qualité. A travailler plus finement maintenant. Présentation orale bien gérée.
	CULTURE DESIGN Mme PALAMEDE	15,00	14,22	10,50	17,00	Ensemble sérieux.
	ECONOMIE & GESTION M. PATTYN	14,00	14,23	2,00	20,00	Satisfaisant.
	EXPRESSION PLASTIQUE Mme PALAMEDE	15,00	15,50	0,00	20,00	Ensemble investi, par contre il faut y apporter davantage de soin !
	LABO.CREAT.CONCEPTI Mme COTELLE	18,00	15,97	7,00	19,00	Excellent !
	LABO.CREAT.CONCEPTI Mme FREMAUX Mme ROUVRAY	17,00	15,32	9,70	17,75	Très bon investissement. Une production toujours généreuse, soutenue par une démarche pertinente et personnelle. Le graphisme doit cependant gagner en finesse pour progresser.

Absences : 2 demi-journées justifiées (7h00) - Retards : 3

Très bel investissement. Très bon travail.
FELICITATIONS.



Année scolaire : 2018/2019

TS1DMTE (30 élèves)

Bulletin du 2ème semestre

CALVARIN Jerome

Né le 06/12/1999

N° national : 080753349CE

M. et Mme Jean-Yves CALVARIN

Kernevezic

29290 MILIZAC-GUIPRONVEL

FRANCE

	Matières	Moyennes				Appréciations
		Élève	Clas.	-	+	
Enseignement général	Enseignement général	15,60	15,07	7,88	18,92	
	SC.HUM & TECH.EXPRE Mme SABER	18,00	17,75	17,00	19,00	
	SCIENCES PHYSIQUES M. ABOU CHAHINE	16,55	13,78	6,25	18,58	Bravo Jérôme, un bon semestre.
	ANGLAIS LV1 M. POLOUBINSKI	14,33	15,84	7,00	19,75	Très bien, un travail et un engagement très solides qui assurent une vive progression
	ESPAGNOL LV1 M. SANJUAN	13,50	13,84	10,00	15,60	bon travail malgré les difficultés
>Enseignement technologique	>Enseignement technologique	14,25	14,49	5,06	16,90	
	ATELIER SERIGRAPHIE Mme MAGNY	12,50	13,71	8,00	17,00	De l'énergie au travail. Il faut gagner en précision.
	ATELIER TISSAGE Mme PEUMERY	18,00	15,38	13,00	18,00	excellent travail, beaucoup de soin et d'exigence dans les réalisations, un bon investissement dans l'atelier
	CULTURE DESIGN Mme PALAMEDE	15,58	13,76	7,33	17,00	Travail sérieux, félicitations !
	ECONOMIE & GESTION M. PATTYN	10,00	14,92	2,00	20,00	Passable.
	EXPRESSION PLASTIQUE Mme PALAMEDE	14,00	14,56	0,00	19,00	Beau semestre !
	LABO.CREAT.CONCEPTI Mme COTELLE	14,00	16,65	10,50	18,50	Etudiant qui doit gagner en rigueur mais les productions sont séduisantes et prometteuses.
	LABO.CREAT.CONCEPTI Mme FREMAUX Mme ROUVRAY	15,67	15,40	7,86	18,36	Grande implication, beaucoup de générosité dans les projets. Continuez ainsi l'an prochain!

Absences : 12 demi-journées dont 7 sont non justifiées (32h30) - Aucun retard

Beau semestre
Bel engagement.
félicitations

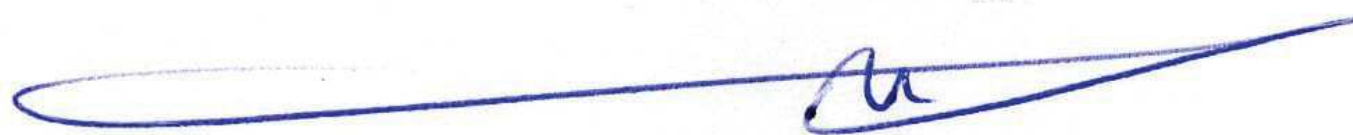

Année scolaire : 2019/2020

TS2DMTE (30 élèves)

Bulletin du 1er Semestre

CALVARIN Jerome

Né le 06/12/1999

N° national : 080753349CE

M. et Mme Jean-Yves CALVARIN
Kernevezic
29290 MILIZAC GUIPRONVEL

Aucun duplicata ne sera délivré

Matières	Moyennes				Appréciations
	Élève	Clas.	-	+	
ANGLAIS LV1 M. POLOUBINSKI	12,17	16,23	1,00	19,67	Très bonne implication, soucieux de toujours progresser, et les progrès ont vu le jour....
APPROFONDIS.SECTOR. Mme PEUMERY	12,67	14,21	11,33	17,67	Bon travail, une évaluation qui fait fortement baisser la moyenne
CULTURE DESIGN Mme PALAMEDE	17,00	16,35	6,00	19,50	Travail efficace
CULTURE GENE.ET EXPR Mme STATIUS	11,83	13,00	9,33	15,86	Très bonne progression; bravo!
ECONOMIE & GESTION M. PATTYN	14,00	15,00	11,00	19,00	Satisfaisant.
EXPRESSION PLASTIQUE Mme PALAMEDE Mme SALEMBIER	14,00	13,52	8,50	16,50	Très bon travail, singulier.
LABO.CREAT.CONCEPTI M. ECKOUBILI Mme SALEMBIER	16,60	14,19	2,40	16,70	Excellent bilan semestriel! Etudiant très créatif capable de beaucoup d'autonomie qui optimise ses pistes de recherches pour tendre vers un développement qualitativement raffiné, singulier et pertinent! Toutes mes félicitations!!
LABO.CREAT.CONCEPTI Mme SALEMBIER					Un stage très profitable en parfaite cohérence avec le profil de Jérôme axé sur la recherche de nouvelles surfaces et de nouveaux matériaux innovants. Etudiant qui aura su être une réelle force de propositions multiples!
LABO.CREAT.CONCEPTI Mme VELKOVA	16,50	15,12	6,00	17,50	Excellent travail ! Posture expérimentale, maturité et véritable positionnement.
SCIENCES PHYSIQUES M. ABOU CHAHINE	16,28	16,98	4,88	19,88	Un bon semestre.
TECHNOLOGIE Mme MAGNY	14,00	14,42	12,00	16,00	Choix tranchés et travail réfléchi. Beaucoup d'implication. Belle sensibilité matière.
TECHNOLOGIE Mme PEUMERY	16,00	15,90	14,00	18,00	Travail de tissage et recherche de matières très intéressantes, beaucoup d'investissement durant le cours
Moyennes générales	14,60	14,90			

Absences : 3 demi-journées dont 1 est non justifiée - Aucun retard

Appréciation du conseil de classe : Etudiant dynamique et investi. Très bon semestre.

Mentions : Félicitations

Le chef d'établissement adjoint

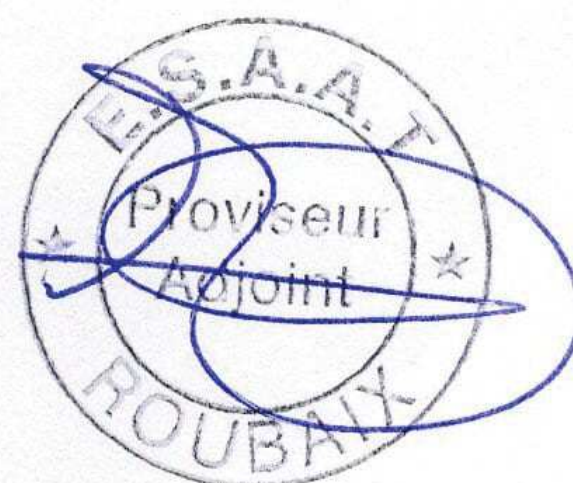

BREVET DE TECHNICIEN SUPÉRIEUR

RELEVÉ DE NOTES

ACADÉMIE DE GESTION
ACADÉMIE D'INSCRIPTION
SESSION

CRETEIL-PARIS-VERSAIL.
LILLE
Juin 2020

Nom de naissance CALVARIN
Prénoms JEROME
Née le à 06/12/1999
SAINT-RENAN (029)
Arrdt Pays

Établissement
I.N.E. : 080753349CE

M. CALVARIN Jerome

KERNEVEZIC

29290 MILIZAC

0594391C ESAAT ROUBAIX

59056 ROUBAIX

Numero candidat : 0713043410

SPÉCIALITÉ DESIGN MODE, TEXT&ENV:OPTION B (24110)

FORME DE PASSAGE GLOBALE CATÉGORIE CANDIDAT SCOLAIRE (110)

Unités	Épreuves	Coefficient	Note	Points	Observations
U.1	CULTURE GENERALE ET EXPRESSION	03.00	13.00	39.00	
U.2	LANGUE VIVANTE 1 OPTION:ANGLAIS	02.00	15.00	30.00	
U.3	SCIENCES PHYSIQUES	02.00	16.50	33.00	
	EPR. PROFESSION. DE SYNTHESE	11.00	16.28	179.08	
U4.1	PROJET PROFESSIONNEL	(10.00)	16.00		
U4.2	RAPPORT STAGE OU D'ACTIV.PROF.	(01.00)	19.00		
U.5	DOSSIER DE TRAVAUX	06.00	13.50	81.00	
	CULTURE DESIGN ET TECHNOLOGIES	06.00	10.25	61.50	
U6.1	CULTURE DESIGN	(03.00)	08.50		
U6.2	TECHNOLOGIES	(03.00)	12.00		
-----	EPREUVE(S) FACULTATIVE(S) -----				
UF2	APPROFONDISSEMENT SECTORIEL		DI		DISPENSE
TOTAL		30.00		423.58	
MOYENNE SUR 20				14.11	

Le Directeur du Service interacadémique
des examens et concours

F. MULLER

DÉCISION DU JURY : ADMIS

Pour le candidat déclaré admis, le présent document vaut
ce que de droit, jusqu'à la délivrance du diplôme.

NOTA : Il vous est demandé de conserver précieusement ce document et d'en
faire autant de photocopies que nécessaire.

AVIS MOTIVE DE L'ASSISTANT(E) SOCIAL(E) :

Pas d'assistante sociale dans l'établissement.

AVIS MOTIVE DU CHEF D'ETABLISSEMENT D'ORIGINE :

CALVARIN Jérôme

Ce très bon élève entre en 2^{ème} année de Design textile. Il effectue un parcours avec une belle progression dans son travail entre le 1^{er} et le 2^{ème} semestre, notamment au travers d'un très intéressant projet d'atelier. Il est très investi et parfaitement intégré dans l'école.

Ses parents, salariés agricoles, prochainement retraité pour son père, et saisonnière pour sa mère, ont des revenus modestes qui vont diminuer. Avec un enfant dans le supérieur éloigné du domicile familial, les charges qui en découlent vont devenir de plus en plus lourdes.

L'aide de la fondation serait précieuse pour effectuer la suite de son parcours dans de meilleures conditions.

Fait à Paris, le 16 septembre 2021

Frédérique PAIN

Directrice de l'ENSCI

Anne ROUGUIER
Secrétaire Générale

AVIS DU COMITE DE SELECTION

Avis très favorable

Rappel :

Le suivi pédagogique est basé sur l'individualisation du cursus, de ce fait l'établissement privilégie le passage d'un semestre à l'autre sous la forme d'une présentation du travail accompli et la validation par un Jury de fin de phase au cours duquel les objectifs à atteindre pour le semestre suivant sont précisés. La phase diplôme quant à elle se déroule sur une période de 12 à 18 mois et fait l'objet d'une validation des deux étapes, mémoire et projet de diplôme, par les directeurs de mémoire et de projet. L'établissement ne délivre pas de bulletins de notes.