

Bulletins de notes de la Seconde à la première année de CPGE.



## Bulletin du 1er Semestre

**SIMON Sam**

Née le 28/02/2005

INE : 090918970AD

Établissement d'origine : CLG COLLEGE ALEXANDRE SOLJENITSYNE

Année scolaire : 2020/2021

**S6** (35 élèves)

2NDE GENERALE ET TECHNOLOGIQUE

Professeur principal : M. DENEUF

Mme Sandie SIMON  
 Le Carré du Théâtre 3  
 Appartement 404  
 39 rue Molière  
 85000 LA ROCHE SUR YON

Matières	Coef.	Moyennes				Appréciations
		Elève	Clas.	-	+	
MATHEMATIQUES M. CHEVALLIER	1,00	11,75	11,28	2,00	19,88	Attitude en classe plus que positive, investissement de qualité au service de la classe. Poursuis ainsi.
PHYSIQUE-CHIMIE M. DENEUF	1,00	12,15	11,70	3,50	18,24	Bon premier semestre. Des résultats assez satisfaisants dans l'ensemble grâce à un travail sérieux et régulier. Poursuivez vos efforts.
SCIENCES VIE & TERRE Mme BLANCHARD	1,00	17,30	12,71	8,30	17,30	
SCIENCES VIE & TERRE						Sam fait un début d'année satisfaisant ce qui est encourageant pour la suite.
ANGLAIS LV1 Mme GARNIER	1,00	19,60	14,20	8,10	20,00	Excellent ensemble. Niveau extrêmement solide. Elève très investie et active, bravo!
ALLEMAND LV2 M. DEBURRE	1,00	15,71	11,04	6,67	18,00	Très bons résultats! Félicitations pour votre investissement très sérieux et très régulier ainsi que pour votre participation toujours active en classe. Poursuivez ainsi!
FRANCAIS	1,00	16,00	11,17	5,20	16,00	Un très bon ensemble : félicitations! Le travail est très sérieux et pertinent. Il faut continuer ainsi!
SC. ECONO. & SOCIALES M. AUDUREAU	1,00	14,75	10,00	3,13	17,38	Bilan très satisfaisant. Le travail de Sam est fait avec rigueur et sérieux.
HISTOIRE-GEOGRAPHIE M. JAUNET	1,00	15,70	11,60	2,50	16,80	Un bilan très satisfaisant ! Une excellente implication, un écrit très solide. Bravo !
ED. PHYSIQUE & SPORT. M. GANDAUBERT	1,00	15,00	13,42	11,00	16,50	Ensemble sérieux, c'est un bon semestre, continuez ainsi.
ARTS PLASTIQUES FACULT M. CHEVOLLEAU	1,00	20,00	18,36	16,50	20,00	Excellent travail très élaboré qui fait preuve d'une grande maîtrise.
VIE DE CLASSE M. DENEUF	1,00	Abs	Abs			
<b>Moyennes générales</b>		<b>15,80</b>	<b>12,56</b>			

Absences : 1,00 demi-journée justifiée (4h00) - Retards : 3

Appréciation globale : Excellent semestre grâce à un investissement et une participation active et pertinente, et un travail régulier, sérieux et rigoureux.

Mentions : Félicitations

Le chef d'établissement



Année scolaire : 2020/2021

**S6** (34 élèves)

2NDE GENERALE ET TECHNOLOGIQUE

Professeur principal : M. DENEFF

Mme Sandie SIMON

Le Carré du Théâtre 3

Appartement 404

39 rue Molière

85000 LA ROCHE SUR YON

Matières	Coef.	Moyennes		Appréciations
		Elève	Clas.	
<b>MATHEMATIQUES</b> M. CHEVALLIER	1,00	12,59	12,81	Beaucoup de sérieux, de maturité. Très bon investissement en classe malgré quelques difficultés. Félicitations. Bilan convenable.
<b>PHYSIQUE-CHIMIE</b> M. DENEFF	1,00	12,55	13,20	Elève sérieuse, dynamique et participative, avec une bonne écoute et un bon investissement en présentiel. Des résultats satisfaisants grâce à un travail régulier et rigoureux.
<b>SCIENCES VIE &amp; TERRE</b> Mme BLANCHARD	1,00	18,00	15,97	
<b>SCIENCES VIE &amp; TERRE</b>				Très bon Semestre pour Sam. Elève sérieuse, motivée, curieuse et travailleuse. Continue ainsi je te félicite !
<b>SNT</b> M. STRYGANEK	1,00	N.Not	N.N.	
				Le nombre de séances n'a pas été suffisant en présentiel pour réaliser une évaluation. Cependant le contenu minimal a été abordé.
<b>ANGLAIS LV1</b> Mme GARNIER	1,00	19,00	14,50	Un excellent ensemble. Bravo pour cette belle année!
<b>ALLEMAND LV2</b> M. DEBURRE	1,00	18,00	12,89	Excellent semestre et excellente année. Sam a maintenu son cap et amélioré ses résultats pour atteindre l'excellence. Félicitations pour cette démonstration et pour cette année brillante!
<b>FRANCAIS</b>	1,00	16,90	12,00	Un excellent semestre : félicitations! Sam est une élève agréable et investie. La classe de première peut être abordée sereinement.
<b>SC. ECONO. &amp; SOCIALES</b> M. AUDUREAU	1,00	11,80	9,29	Bilan satisfaisant. Le travail a été fait avec sérieux et Sam s'est impliquée lors des activités en classe.
<b>HISTOIRE-GEOGRAPHIE</b> M. JAUNET	1,00	18,50	12,17	Excellent semestre ! Bravo ! Une élève sérieuse, très impliquée, un écrit solide et de qualité. Félicitations !
<b>ED. PHYSIQUE &amp; SPORT.</b> M. GANDAUBERT	1,00	14,00	14,00	Bilan annuel très positif quant à votre sérieux et votre investissement. Continuez ainsi.
<b>ARTS PLASTIQUES FACULT</b> M. CHEVOLLEAU	1,00	20,00	18,63	Excellent travail.
<b>Moyennes générales</b>		16,13	13,46	

Aucune absence - Retards : 1

**Appréciation globale :** Un bilan semestriel très positif, aussi bien au niveau des résultats qu'au niveau de l'état d'esprit, de la maturité et de l'investissement. Poursuivez ainsi l'an prochain.

**Mentions :** Félicitations

Le chef d'établissement



## Bilan du 1er Semestre

**SIMON Sam**  
 Née le 28/02/2005

Année scolaire : 2021/2022

**P8** (35 élèves)

Professeur principal : Mme MATHE

Mme Sandie SIMON  
 Le Carré du Théâtre 3  
 Appartement 404  
 39 rue Molière  
 85000 LA ROCHE SUR YON

	Matières	Coef.	Moyennes		Appréciations
			Élève	Clas.	
Tronc commun	FRANCAIS Mme MATHE	1,00	16,93	12,31	Excellent début d'année : les résultats récompensent logiquement l'investissement sans faille de Sam, son attitude remarquable et le sérieux de son travail. La participation, toujours pertinente, est un élément moteur dans la classe. Il faut poursuivre dans cette dynamique positive. Bravo!
	HISTOIRE-GEOGRAPHIE M. GARREAU	1,00	18,40	11,80	Excellent semestre. Beaucoup de rigueur et une implication sans faille. Élève brillante. Toutes mes félicitations.
	E.M.C. M. GARREAU	1,00	17,00	14,95	
	ANGLAIS LV1 Mme BALAVOINE	1,00	18,00	13,00	Une grande qualité d'investissement et un bon niveau de langue et de participation ; félicitations pour ce bel élan !
	ALLEMAND LV2 M. DEBURRE	1,00	18,38	15,60	Excellent semestre à tout point de vue! Félicitations pour votre engagement en classe dans toutes les activités, pour votre souci constant de bien faire et votre très bon esprit lors de travaux de groupe.
	ENSEIGN.SCIENTIFIQUE Mme BLANCHARD	1,00	15,85	11,81	Un très bon ensemble, suite à des efforts certains. Il faut poursuivre dans cette voie.
		0,50	15,70	12,25	
	M. PINET	0,50	16,00	11,37	
	ED.PHYSIQUE & SPORT. M. GANDAUBERT	1,00	15,00	13,71	C'est un très bon semestre, continuez ainsi.
	ARTS PLASTIQUES Mme MONFROY	1,00	17,33	16,02	C'est un très bon semestre.
ENS SPE	Culture	1,00	17,33	16,02	Les écrits sont sensibles, réfléchis, documentés et témoignent d'une bonne capacité à mobiliser ses connaissances diverses afin de produire une réflexion pertinente sur le fait artistique. Il faut continuer dans cette dynamique très constructive.
	Pratique	1,00			La pratique est riche et porteuse de sens. Sam maîtrise divers langages artistiques et dispose d'une capacité à rendre lisibles ses idées. Ses compétences sont solides tant dans la réalisations que dans la profondeur donnée à la création. Bravo!
	HIST.GEO.GEOPOL.S.P. Mme BOISNEAULT	1,00	16,18	11,70	Sam a réalisé un excellent semestre. Sérieuse et investie, elle est souvent leader dans la classe. Il faut poursuivre ainsi.
	LITT. ANGLAIS Mme BAUDOIN	1,00	19,20	15,63	Excellent en tous points. Bravo pour votre bel investissement et votre très bon niveau de langue
	Moyennes générales		17,23	13,06	

**Absences : 2 demi-journées justifiées - Retards : 2**

**Appréciation globale :** Excellent semestre, dont les résultats reflètent une implication remarquable en classe et un travail d'une très grande qualité. Sam se donne les moyens de maîtriser toutes les notions et compétences abordées et s'investit dans le groupe qui tire profit de sa dynamique positive.

**Mentions :** Félicitations

Le chef d'établissement-adjoint





Année scolaire : 2021/2022

P8 (35 élèves)

Professeur principal : Mme MATHE

Mme Sandie SIMON

Le Carré du Théâtre 3

Appartement 404

39 rue Molière

85000 LA ROCHE SUR YON

	Matières	Coef.	Moyennes		Appréciations
			Elève	Clas.	
Tronc commun	FRANCAIS Mme MATHE	1,00	16,20	12,04	C'est de nouveau un excellent bilan pour Sam dont le sérieux et l'investissement en classe ne se sont jamais démentis. Sa participation orale très pertinente a d'ailleurs souvent été un élément moteur dans le cours et a bénéficié au groupe. Toutes les compétences attendues en cette fin de première et essentielles en terminale sont donc maîtrisées. Bravo!
	HISTOIRE-GEOGRAPHIE M. GARREAU	1,00	17,29	12,66	Un bilan très satisfaisant. Le sérieux et l'implication continue de Sam se sont confirmés tout au long de la période. Très bonne culture générale au service d'une réflexion aboutie. Encore une fois, toutes mes félicitations.
	E.M.C. M. GARREAU	1,00	17,50	13,64	Très bon travail. Les connaissances sont maîtrisées, le cadre méthodologique respecté et la présentation très satisfaisante. Félicitations.
	ANGLAIS LV1 Mme BALAVOINE	1,00	18,50	14,00	Une belle progression des résultats et une participation orale nourrie et pertinente ; félicitations pour ce beau parcours !
	ALLEMAND LV2 M. DEBURRE	1,00	15,50	13,48	Très bon semestre et excellente année. Sam peut être fière de son bilan car elle est très méritante et combative. Je la félicite pour son implication infaillible en classe, pour son travail toujours sérieux et sa recherche du meilleur. Je lui adresse enfin mes remerciements pour son enthousiasme rayonnant en classe.
	ED.PHYSIQUE & SPORT. M. GANDAUBERT	1,00	15,50	14,05	L'ensemble est resté sérieux, c'est un bilan annuel très satisfaisant.
	ENSEIGN.SCIENTIFIQUE Mme BLANCHARD	1,00	17,97	13,29	Un excellent ensemble ; attitude très sérieuse et une implication exemplaire.
ENS SPE		0,50	16,50	12,48	
	M. PINET	0,50	19,44	13,93	
	ARTS PLASTIQUES Mme MONFROY	1,00	18,84	13,74	Très bon semestre.
	Culture				Sam est une élève fortement engagée dans la spécialité Arts et cela se lit à l'écrit. Elle fait preuve d'une maturité dans sa réflexion qui laisse voir un engagement très fort dans le champ artistique.
	Pratique				La pratique est également très investie. Sam sait explorer de nombreuses pistes et donne du sens à ses choix de façon très pertinente. Bravo pour cette année.
	HIST.GEO.GEOPOL.S.P. Mme BOISNEAULT	1,00	15,50	12,11	Excellent travail, excellente année. Élève curieuse et réfléchie qui dispose d'une grande capacité d'analyse et de raisonnement. Je la félicite pour son investissement cette année.
	LITT. ANGLAIS Mme BAUDOIN	1,00	18,83	14,95	Un excellent bilan semestriel et annuel. Une grande finesse dans l'analyse et un intérêt marqué pour la littérature. Félicitations.
	Moyennes générales		17,16	13,00	

Absences : 6 demi-journées justifiées - Retards : 1

Appréciation globale : C'est un bilan toujours aussi remarquable : tout au long de l'année, Sam aura su maintenir un niveau d'excellence dans les résultats grâce à une attitude exemplaire face au travail et un investissement sans failles en classe. Elle aborde ainsi dans les meilleures conditions l'année de terminale à venir et les échéances d'orientation qui l'accompagnent.

Mentions : Félicitations

Le chef d'établissement-adjoint



## Bilan du 1er Semestre

**SIMON Sam**  
Née le 28/02/2005  
INE : 090918970AD

Année scolaire : 2022/2023

**T11** (30 élèves)

Professeurs principaux : Mme MOREAU, Mme PRIMAULT

Mme Sandie SIMON  
APPARTEMENT 404 LE CARRE DU THEATRE 3  
39 RUE MOLIERE  
85000 LA ROCHE SUR YON

	Matières	Coef.	Moyennes		Appréciations
			Élève	Clas.	
Tronc commun	Tronc commun	7,00	16,23	12,96	
	HISTOIRE-GEOGRAPHIE	1,00	16,20	12,10	Excellent semestre. Les exercices attendus sont maîtrisés. Il faut poursuivre ainsi.
	E.M.C.	1,00			Très bon investissement dans les recherches et bon travail de coopération.
	PHILOSOPHIE	1,00	14,00	12,53	Bon semestre, le travail est sérieux et l'attitude toujours positive. Bravo pour la constance de votre participation orale et pour la régularité de votre travail, qui vous ont fait nettement progresser !
	Mme CARON				
	ENSEIGN.SCIENTIFIQUE	1,00	13,43	12,16	PC : Bon semestre. De réels efforts pour progresser. Continuez ainsi.
	Mme BLANCHARD	0,33	10,00	9,95	SVT : Ensemble un peu fragile mais travail sérieux et très bonne implication en classe, continuez ainsi.
	Mme PRIMAULT	0,33	14,30	14,20	Maths: Un très bon semestre. Travail sérieux.
	M. TAHTAH	0,33	16,00	13,00	
	ANGLAIS LV1	1,00	18,67	13,89	Excellent travail. De réelles compétences en expression écrite et orale!
ENS SPE	M. GAUTIER				
	ALLEMAND LV2	1,00	17,83	14,85	Excellent semestre! Félicitations pour votre travail irréprochable, l'excellence de vos productions. Tout cela doit vous permettre d'avoir confiance en votre potentiel et de doser vos efforts pour bien vivre votre scolarité!
	M. DEBURRE				
	ED.PHYSIQUE & SPORT.	1,00	17,25	17,45	Natation : Des résultats devenus excellents grâce à une participation exemplaire et motivée. Le travail est de qualité.
	M. CHEVALIER				
	ENS SPE	2,00	18,99	13,60	
	ARTS PLASTIQUES CULTURE	0,50	19,58	15,02	
	Mme FOUCHER				
	ARTS PLASTIQUES PRATIQUE	0,50	19,60	16,96	Excellent semestre, vous faites preuve de sérieux et d'engagement. Votre pratique plastique témoigne d'une singularité remarquable. Le travail de culture est investi, la réflexion et les analyses sont de qualité. Poursuivez ainsi.
	Mme FOUCHER				
	LITT. ANGLAIS	1,00	18,38	15,68	Excellente implication et participation. Elève très investie et pertinente.
	M. GUYON				
Moyennes générales			16,92	13,08	

Engagements : Délégué(e) titulaire

Absences : 8 demi-journées justifiées - Aucun retard

Appréciation globale : Excellent semestre. Poursuivez avec le même sérieux et la même implication en classe.

Mentions : Félicitations

Le chef d'établissement





## Bilan du 2ème semestre

**SIMON Sam**  
Née le 28/02/2005  
INE : 090918970AD

Année scolaire : 2022/2023

**T11** (28 élèves)

Professeurs principaux : Mme MOREAU, Mme PRIMAULT

Mme Sandie SIMON  
APPARTEMENT 404 LE CARRE DU THEATRE 3  
39 RUE MOLIERE  
85000 LA ROCHE SUR YON

	Matières	Coef.	Moyennes		Appréciations
			Élève	Clas.	
Tronc commun	<b>Tronc commun</b>	7,00	<b>16,20</b>	12,93	
	<b>HISTOIRE-GEOGRAPHIE</b>	1,00	<b>16,50</b>	11,44	C'est encore un excellent semestre. Beaucoup de maturité dans la réflexion. Je lui souhaite une bonne continuation dans ses études.
	<b>E.M.C.</b>	1,00	<b>17,00</b>	15,12	Très bon investissement dans le travail de recherches de l'Axe 2.
	<b>PHILOSOPHIE</b> Mme CARON	1,00	<b>14,00</b>	10,19	C'est encore un bon semestre, et vous méritez les félicitations pour la constance de votre implication et la régularité de vos progrès. Une bonne participation orale également.
	<b>ENSEIGN.SCIENTIFIQUE</b> Mme BLANCHARD	1,00	<b>12,97</b>	12,63	SVT : Ensemble correct bien que fragile, très bonne implication en classe. PC : Un ensemble correct et une participation toujours active.
	Mme PRIMAULT	0,33	<b>12,94</b>	10,41	
	M. TAHTAH	0,33	<b>13,00</b>	14,90	
	<b>ANGLAIS LV1</b> M. GAUTIER	1,00	<b>17,78</b>	14,47	Excellent ensemble sur l'année. De réelles capacités d'expression et de compréhension fine. Well done!
	<b>ALLEMAND LV2</b> M. DEBURRE	1,00	<b>18,13</b>	15,10	Semestre brillant et bilan annuel exceptionnel! Félicitations à Sam pour la force de travail déployée, la qualité des productions proposées et l'implication infatigable! Le niveau attendu est bien dépassé!
	<b>ED.PHYSIQUE &amp; SPORT.</b> M. CHEVALIER	1,00	<b>17,00</b>	16,73	Badminton : De nouveau un très bon semestre, fruit d'un travail très sérieux et la volonté de progresser. Bravo.
ENS SPE	<b>ENS SPE</b>	2,00	<b>18,17</b>	14,27	
	<b>ARTS PLASTIQUES CULTURE</b> Mme FOUCHER	0,50	<b>17,67</b>	13,53	Excellent bilan annuel. Bonne continuation pour la poursuite de vos études qui s'annonce très prometteuse.
	<b>ARTS PLASTIQUES PRATIQUE</b> Mme FOUCHER	0,50	<b>20,00</b>	17,92	
	<b>LITT. ANGLAIS</b> M. GUYON	1,00	<b>17,50</b>	14,83	Elève sérieuse, appliquée et impliquée.
<b>Moyennes générales</b>			<b>16,64</b>	<b>13,19</b>	

**Engagements :** Délégué(e) titulaire

**Absences :** 7 demi-journées justifiées - Retards : 1

**Appréciation globale :** Excellent semestre et excellente année scolaire. Attitude et travail très sérieux.

**Mentions :** Félicitations

Le chef d'établissement



École Duperré Paris

Design  
et Métiers d'Art

ÉCOLE SUPÉRIEURE DES  
ARTS APPLIQUÉS DUPERRÉ

11 RUE DUPETIT THOUARS  
75003 PARIS 3E ARRONDISSEMENT

Tél. : 01 42 78 59 09

Email :

Relevé du 1er Semestre

**SIMON Sam**  
Née le 28/02/2005  
**1CPGE** (23 élèves)

Année scolaire : 2023/2024

Matières	Moyen .	Devoirs				
	Elève	/20				
<b>A1- HISTOIRE DES ARTS</b> Mme MALLET	13,00	15,00	12,00			
			Coeff. 2,00			
<b>A2- PHILOSOPHIE &amp; SCIENCES HUMAI.</b> M. NERET	14,00	14,00				
		moyenne .				
<b>A3- ANGLAIS</b> M. TRÈVES	12,57	11,50	5,50 /10	8,50 /10	13,00	12,50
		DS 1	Voc test 1	Voc test 2	DS 2	khôlle 1
		Coeff. 2,00			Coeff. 2,00	Coeff. 2,00
<b>B1 -PRATIQUES CREATIVES &amp; art</b> M. GINER	14,00	14,00				
<b>B2 - RECH.DEMARCH.PROJET</b>	15,40					
Mme CHAUFFERT	15,50	17,00	15,00			
		Néandert.	B42			
			Coeff. 3,00			
M. LEFEUVRE	16,50	16,50				
		Signes ur.				
M. LOIRET	14,20	14,00	14,00	14,00	15,00	14,00
		projet 1 M.	projet 1 D.	projet 2 p.	projet 2 p.	projet 2 p.
<b>B3 -Design, Sc&amp; techno.cont</b>	14,75					
Mme CHAUFFERT	16,50	16,50				
		Analyse M.				
M. LOIRET	13,00	13,00				
		5 objets				
<b>C1- OUT.ANAL.EXPRES.COM.</b>	14,38					
Mme CHAUFFERT	14,25	15,50	13,00			
		RL - OAE	B42 OAEC			
M. LEFEUVRE						
M. POISSON	14,50	11,50	17,50			
<b>C2- INVEST.EXPLOIT.PROJ.</b>	14,25					
Mme CHAUFFERT	16,00	16,50	15,50			
		RL - Intent.	B42 Rech.			
M. LEFEUVRE						
M. LOIRET	12,50	12,50	12,50			
		EDC moul.	carnet edc			
<b>C3- MEDIATION</b> M. LEFEUVRE	16,50	16,50				
		khôlle des.				

Aucune absence - Aucun retard

Seuls les barèmes différents de 20 et les coefficients du devoir différents de 1 sont mentionnés.



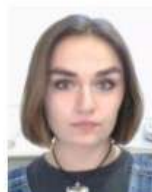

## Bulletin du 1er Semestre

**SIMON Sam**

Née le 28/02/2005

INE : 090918970AD

**1CPGE** (23 élèves)

1CPGE2 ENS PARIS-SACLAY ARTS ET DESIGN

Professeur principal : M. LEFEUVRE

Année scolaire : 2023/2024

Matières	ECTS	Moyennes					Appréciations
		Élève	Clas.	-	+		
<b>Pôle A - Culture</b>	10	<b>13,19</b>	12,45	9,21	16,17		
<b>A1- HISTOIRE DES ARTS</b> Mme MALLET	4	<b>13,00</b>	13,30	9,33	18,67		Un ensemble de qualité, sérieux et en progrès. Continuer d'étoffer ainsi votre réflexion.
<b>A2- PHILOSOPHIE &amp; SCIENCES HUMAIN.</b> M. NERET	4	<b>14,00</b>	12,65	10,00	15,00		Bon ensemble, en progrès, poursuivez ainsi.
<b>A3- ANGLAIS</b> M. TRÈVES	2	<b>12,57</b>	11,39	6,57	16,85		Un semestre très encourageant. Si la rigueur argumentative peut encore être améliorée, la participation en cours est d'excellent augure pour vos progrès à venir. Continuez avec ce sérieux.
<b>Pôle B - Création</b>	10	<b>14,72</b>	13,54	11,43	16,33		
<b>B1 -PRATIQUES CREATIVES &amp; art</b> M. GINER	4	<b>14,00</b>	14,15	13,50	15,00		Travail sérieux, jubilatoire et généreux. Des intuitions personnelles et sensibles qui vont en s'affirmant.
<b>B2 - RECH.DEMARCH.PROJET</b> Mme CHAUFFERT	5	<b>15,40</b>	13,81	11,35	17,48		
		<b>15,50</b>	13,91	10,25	19,25		Excellente attitude tant dans l'implication que dans l'écoute. Cela vous permet de progresser rapidement. Ne perdez rien de votre rigueur et de votre recherche active permanente.
M. LEFEUVRE		<b>16,50</b>	14,48	12,00	17,50		Bravo pour ce beau parcours au premier semestre. Votre écoute, votre régularité dans le travail et votre capacité d'appropriation créative des sujets sont évidents, continuez ainsi !
M. LOIRET		<b>14,20</b>	13,03	11,10	16,20		Un très bon semestre. De la curiosité, de la rigueur, une approche méthodique. Les progrès sont constants sur ce semestre. Il faut poursuivre ainsi pour continuer à progresser.
<b>B3 -Design, Sc&amp; techno.cont</b> Mme CHAUFFERT M. LOIRET	1	<b>14,75</b>	12,65	8,75	17,00		Très bien, bel investissement. De bonnes capacités d'analyse.
		<b>16,50</b>	14,00	8,00	19,00		
		<b>13,00</b>	11,30	5,00	15,50		
<b>Pôle C - Pratiques fondamentales</b>	10	<b>15,04</b>	13,42	10,75	16,84		
<b>C1- OUT.ANAL.EXPRES.COM.</b> Mme CHAUFFERT M. POISSON	4	<b>14,38</b>	13,05	10,38	16,63		Un semestre solide avec une curiosité pour les outils qui vous permettent de progresser rapidement. Continuez
		<b>14,25</b>	13,48	10,75	18,25		
		<b>14,50</b>	12,61	9,25	17,00		
<b>C2- INVEST.EXPLOIT.PROJ.</b> Mme CHAUFFERT M. LOIRET	5	<b>14,25</b>	13,21	10,75	16,88		Très belle progression au sein du semestre. Une réactivité et un engagement louables.
		<b>16,00</b>	13,84	11,25	18,00		
		<b>12,50</b>	12,59	10,25	15,75		
<b>C3- MEDIATION</b> M. LEFEUVRE	1	<b>16,50</b>	14,00	10,00	17,00		Une présentation analytique et critique de projet remarquable à tous points de vue : les enjeux sont saisis et l'oral est conduit de manière personnelle et pertinente, bravo.
<b>ECTS / Moyennes générales</b>	<b>30</b>	<b>14,32</b>	<b>13,14</b>				

Aucune absence - Aucun retard

**Appréciation globale :** Un très beau parcours tout au long du semestre, ou vous avez montré une implication et une participation dans chaque disciplines et obtenez de très bon résultats dans le pôle Création. Continuez ainsi, c'est très positif.

Alain SOREIL, Directeur





## Bulletin du 2ème semestre

**SIMON Sam**

Née le 28/02/2005

INE : 090918970AD

**1CPGE** (23 élèves)

1CPGE2 ENS PARIS-SACLAY ARTS ET DESIGN

Professeur principal : M. LEFEUVRE

Année scolaire : 2023/2024

Matières	ECTS	Moyennes					Appréciations
		Élève	Clas.	-	+		
<b>Pôle A - Culture</b>	10	<b>14,14</b>	12,63	9,67	16,00		
<b>A1- HISTOIRE DES ARTS</b> Mme MALLET	4	<b>15,50</b>	14,70	10,00	18,50		Un travail solide, investi et de belle qualité tout au long de l'année.
<b>A2- PHILOSOPHIE &amp; SCIENCES HUMAIN.</b> M. NERET	4	<b>13,00</b>	12,09	10,00	16,00		Beaucoup de sérieux et d'engagement, des résultats cohérents, c'est prometteur !
<b>A3- ANGLAIS</b> M. TRÈVES	2	<b>13,93</b>	11,10	2,00	15,71		Très bon semestre, excellent investissement en cours toute l'année.
<b>Pôle B - Création</b>	10	<b>15,21</b>	14,61	13,44	16,36		
<b>B1 -PRATIQUES CREATIVES &amp; art</b> M. GINER	4	<b>16,50</b>	16,11	15,00	17,00		Très bon positionnement et engagement, très forte évolution. Bravo
<b>B2 - RECH.DEMARCH.PROJET</b> Mme CHAUFFERT	5	<b>15,14</b>	14,71	12,94	16,24		
		<b>14,50</b>	14,43	13,00	16,00		Travail sérieux, bon semestre.
M. LEFEUVRE		<b>16,17</b>	15,31	12,83	17,33		Étudiante remarquablement impliquée, très bonne écoute, très bon niveau et en progrès constants. Les projets sont engagés avec une grande qualité réflexive et leurs développements créatifs sont pertinents et riches : très bon semestre.
M. LOIRET		<b>14,75</b>	14,38	12,13	16,38		C'est très bien. Une très bonne écoute, beaucoup de motivation. Des progrès visibles. Une production qui fait preuve de méthode et qui s'affirme progressivement. Il faut continuer ainsi.
<b>B3 -Design, Sc&amp; techno.cont</b> M. LOIRET	1	<b>14,00</b>	13,03	10,50	15,83		Très bien. Une approche rigoureuse.
		<b>14,00</b>	13,03	10,50	15,83		
<b>Pôle C - Pratiques fondamentales</b>	10	<b>15,55</b>	14,26	11,44	16,73		
<b>C1- OUT.ANAL.EXPRES.COM.</b> M. LEFEUVRE M. POISSON	4	<b>15,56</b>	14,25	12,50	16,36		Excellent travail, une approche méthodique et rigoureuse. TB investissement en classe.
		<b>16,11</b>	14,96	11,00	18,22		
		<b>15,00</b>	13,53	11,50	16,00		
<b>C2- INVEST.EXPLOIT.PROJ.</b> M. LEFEUVRE M. LOIRET	5	<b>15,09</b>	14,15	10,59	17,34		C'est très bien. Une attitude très positive, une très bonne écoute, beaucoup de curiosité. Les progrès sont réguliers à tous niveaux!
		<b>16,00</b>	14,61	9,00	18,00		
		<b>14,17</b>	13,69	10,83	17,17		
<b>C3- MEDIATION</b> M. LEFEUVRE	1	<b>16,00</b>	14,37	10,17	17,00		Une grande exigence qui conduit à une très bonne saisie des enjeux de valorisation et de communication des projets, bravo.
<b>ECTS / Moyennes générales</b>	<b>30</b>	<b>14,97</b>	<b>13,83</b>				

Absences : 2 demi-journées justifiées - Aucun retard

Appréciation globale : C'est excellent. Un bel engagement et beaucoup de motivation.

Alain SOREIL, Directeur

